Купить квартиру за 14 000 000 рублей на Комсомольская улица, 29

Тульская область, Новомосковск, Комсомольская улица, 29

14 000 000 Р
127 273Р за м^2

110.00 м^2	79.00 м^2	9.00 м^2	5 из 5
Общая	Жилая	Кухня	Этаж

Арт. 102906751 **Роскошная квартира в историческом центре** Просторные 110 м² в кирпичном доме с характером, всего в 2 минутах от центральной площади. Идеальное сочетание тишины, приватного жилья и динамики городской жизни. **Планировка:** — 3 светлые спальни, в одной из спален есть большая гардеробная комната. — Большая кухня-гостиная с барной стойкой, идеальное место для семейных ужинов и приема гостей. — Практичные коридоры с подогреваемым полом, создающим комфорт в любую погоду. **Санузлы:** В квартире 2 санузла, в одной ванной комнате установлена душевая кабина; и мастер-санузел: просторная ванна с гидромассажем. Детали: — Индивидуальное отопление; — Рядом: магазины, кофейни, театр и парк в 10 минутах ходьбы. Квартира для тех, кто ценит стиль, комфорт и жизнь в ритме города без компромиссов.

0 с 30.04.2025, обновлен 01.05.2025

Продавец: Собственник

Телефон: +79190708730

Характеристики
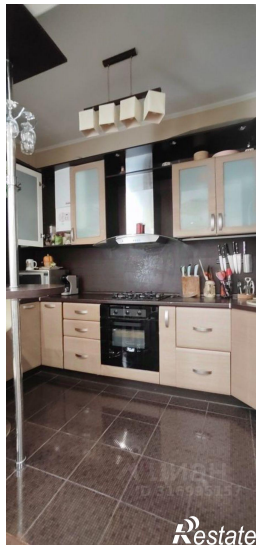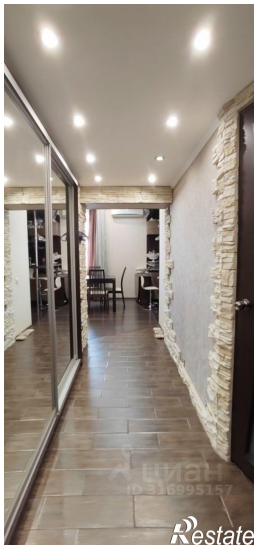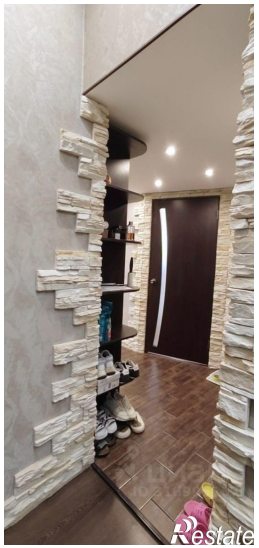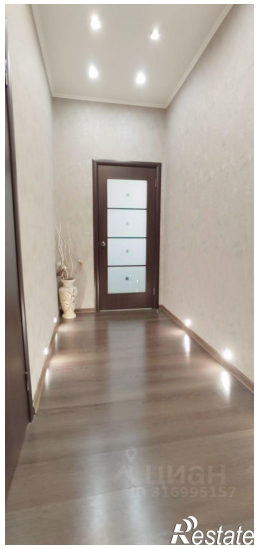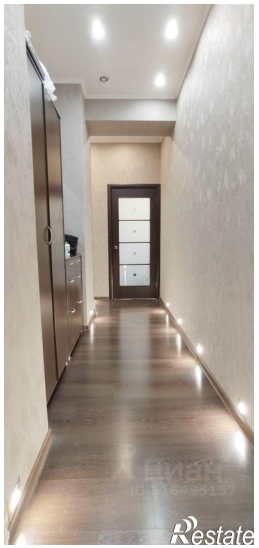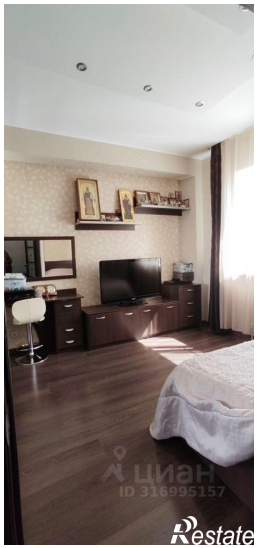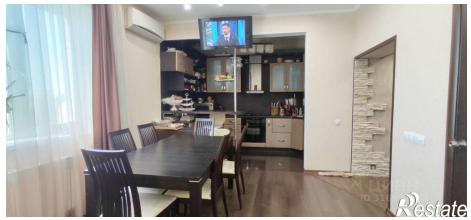
Количество комнат	4	Тип дома	кирпичный
Этаж	5	Этажей всего	5
Площадь жилая	79.00 кв. м	Площадь комнат	20.00 кв. м
Площадь кухни	9.00 кв. м