Купить квартиру за 1 650 000 рублей на ул Энергетиков, 72

Тульская область, Щекинский район, Советск, ул Энергетиков, 72

1 650 000 Р
22 297Р за м^2

74.00 м^2	53.00 м^2	7.00 м^2	1 из 2
Общая	Жилая	Кухня	Этаж

Вашему вниманию предлагается большая 3-х комнатная квартира. Идеальное месторасположение и хорошая транспортная доступность .Автобус до Щекино и Тулы каждые 20 минут . Все необходимое рядом - магазины, остановки, парк, школы, детский сад . Во дворе 2 кирпичных сарая один с погребом. Свой огороженный полисадник . В квартире 3 сухих подпола которые можно использовать для хранения солений , а также есть кладовка. Батареи и стояки поменяны . Пластиковые трубы и новые счётчики на воду и электроэнергию . Просторная парковка во дворе .Хорошие соседи. Один взрослый собственник. Звоните

0 с 16.05.2025, обновлен 16.05.2025

Продавец: Собственник

Телефон: +79190703915

Характеристики

Количество комнат	3	Тип дома	кирпичный
Этаж	1	Этажей всего	2
Площадь жилая	53.00 кв. м	Площадь кухни	7.00 кв. м

https://tulskaya-oblast.restate.ru/obj/prodazha-tryohkomnatnoy-kvartiri-ul-e-nergetikov-72-18231905235/

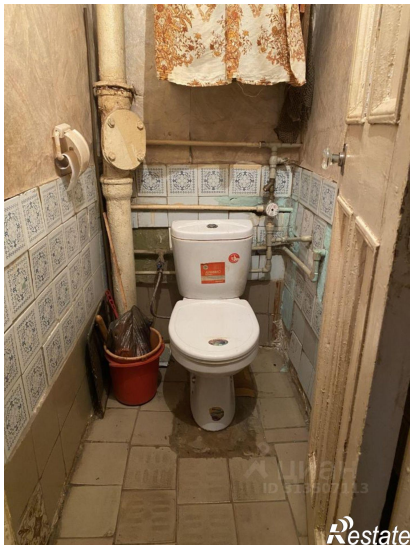

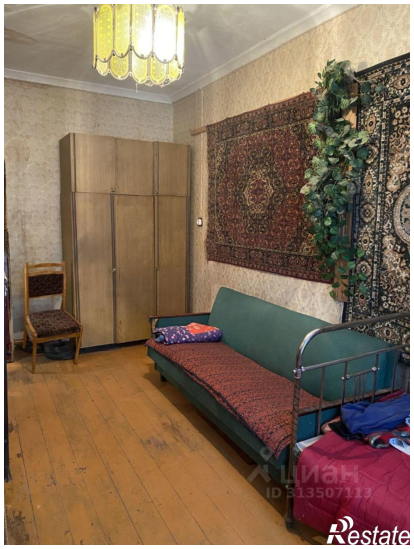

Restate

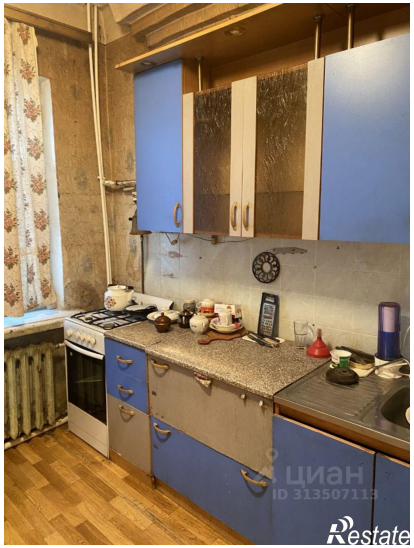
Restate