Купить квартиру за 2 400 000 рублей на Ефремов, улица Горького, 35

Тульская область, Ефремов, улица Горького, 35

2 400 000 Р
55 814Р за м^2

43.00 м^2
Общая

2 из 5
Этаж

ВНИМАНИЕ НОВАЯ ЦЕНА ПРОДАЕТСЯ ДВУХКОМНАТНАЯ КВАРТИРА на улице Горького, дом 35 Площадь - 42,7 м2. Этаж - 2 БАЛКОН ГАРАЖ Продается теплая двухкомнатная квартира, переделанная в трехкомнатную. В кирпичном доме 1962 года постройки. В квартире пластиковые окна с видом во двор. В комнатах натяжной потолок. Балкон отделан под ключ. Новая газовая колонка. Санузел совмещенный. После продажи в квартире остается вся мебель и бытовая техника. Бонус ! В собственности есть гараж, который продается вместе с квартирой Документы к продаже готовы. Один взрослый собственник. Быстрый выход на сделку. ——————————————————————————— АГЕНТСТВО НЕДВИЖИМОСТИ «МЕТРАЖИ» ЛИДЕРЫ В СФЕРЕ НЕДВИЖИМОСТИ ????Полное сопровождение сделки до получения правоустанавливающих документов. ????Совместная подача заявки на ипотеку (подберем самые выгодные условия). ????Помощь с материнским капиталом и другими жилищными сертификатами.

0 с 22.05.2025, обновлен 22.05.2025

Продавец: Маргарита

Телефон: +79156942486

Характеристики

Количество комнат	2	Этаж	2
Этажей всего	5		

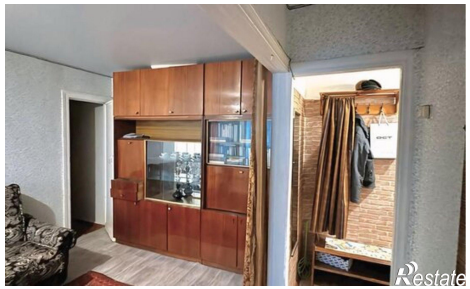

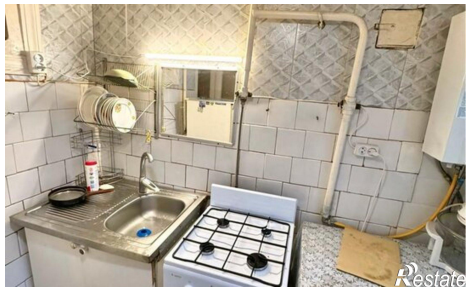
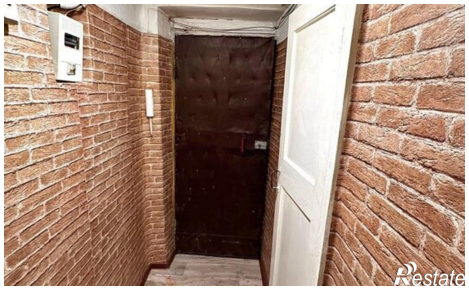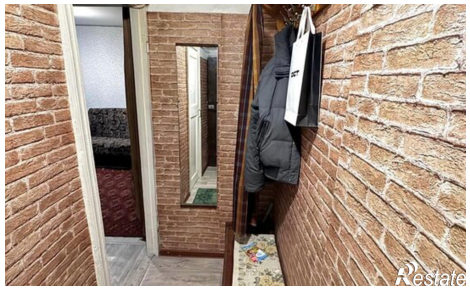
BOSCH