Купить квартиру за 4 500 000 рублей на Московская улица, 3А

Тульская область, Новомосковск, Московская улица, 3А

4 500 000 Р
107 143Р за м^2

42.00 м^2	6.00 м^2	5 из 5
Общая	Кухня	Этаж

Двухкомнатная квартира в центре города предлагает комфортное проживание в шаговой доступности от ключевых объектов инфраструктуры. Объект находится в состоянии, полностью готовом для заселения: выполнен свежий косметический ремонт, в подарок остается новый кондиционер, вся мебель и бытовая техника остаются новому владельцу. Мебель недавно прошла профессиональную химчистку, что избавляет от необходимости дополнительных затрат на обустройство. Санузел отделан качественной плиткой, заменены трубы водоснабжения — коммуникации в отличном состоянии. Расположение квартиры обеспечивает максимальное удобство для повседневной жизни. В непосредственной близости находятся продуктовые магазины, остановки общественного транспорта с маршрутами в разные районы города, школа и детские сады. Центральное расположение означает короткие расстояния до деловых, культурных и развлекательных объектов. Планировка квартиры функциональна: две комнаты позволяют комфортно разместиться семье или использовать одну из комнат как кабинет. Окна выходят на спокойную сторону, что гарантирует тишину и отсутствие уличного шума. Дом содержится в хорошем состоянии, есть все необходимые коммунальные услуги. Этот вариант подойдет тем, кто ценит готовые решения и не хочет тратить время на ремонт и поиск мебели. Квартира ...

0 с 29.05.2025, обновлен 29.05.2025

Продавец: Силина Анна Вячеславовна

Телефон: +79101501497

Характеристики
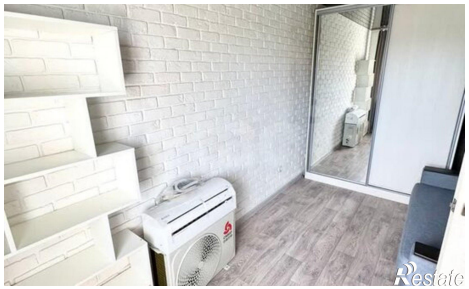
Количество комнат	2	Этаж	5
Этажей всего	5	Площадь кухни	6.00 кв. м