Купить квартиру за 2 150 000 рублей на ул Новая, 24

Тульская область, Городской округ Донской, Донской, ул Новая, 24

2 150 000 Р
48 864Р за м^2

44.00 м^2	7.00 м^2	1 из 3
Общая	Кухня	Этаж

Продам квартиру в центральном районе города. Кирпичный дом. Теплая светлая. Дом после капитального ремонта. Состояние среднее. В шаговой доступности школа, детский сад, центральный рынок, магазины, торговый центр Талисман, транспортная доступность. Один взрослый собственник. Подходит под ипотеку и все сертификаты.

0 с 02.07.2025, обновлен 02.07.2025

Продавец: Попков Владимир Викторович

Телефон: +79101503468

Характеристики

Количество комнат	2	Этаж	1
Этажей всего	3	Площадь кухни	7.00 кв. м

Restate

Restate

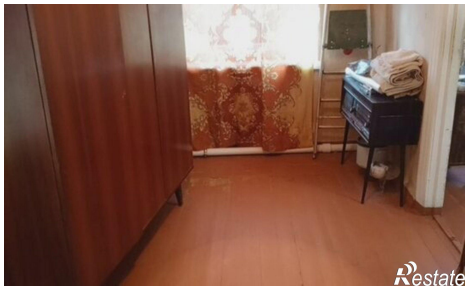
Restate

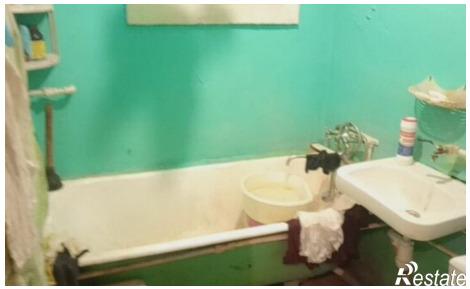
Restate

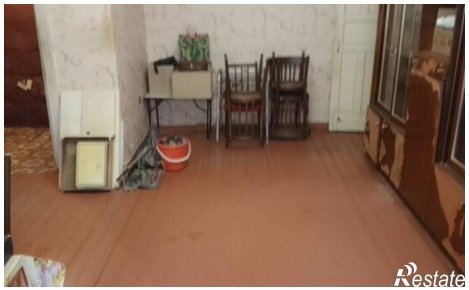
Restate