Купить квартиру за 8 400 000 рублей на Юбилейная улица, 2 к2

Тульская область, Щёкино, Юбилейная улица, 2 к2

8 400 000 Р
98 824Р за м^2

85.00 м^2	56.00 м^2	12.00 м^2	1 из 5
Общая	Жилая	Кухня	Этаж

Номер в базе: 57002. Продается очень просторная 3-х комнатная квартира, на 1 этаже в тихом районе. В шаговой доступности школа, детский сад, магазины, остановка общественного транспорта, парк. Зеленый двор с детской площадкой, много парковочный мест и отдельное место с видеонаблюдением. Есть отдельный вход, и обычный через подъезд. Квартира находится в кирпичном доме, что гарантирует долговечность и надежность постройки. Новая система отопления, теплые полы, установлены все новые счетчики, очень чистая холодная вода. Есть 3 остекленных балкона. Просторные комнаты и кухня, также имеется большая кладовая 12 м2, и большой коридор с широкими дверными проемами. Раздельный с/у, отдельно туалет, ванная комната и душевая. Потолки высотой 3м. В подъезде установлен пандус для колясок, и очень добропорядочные и тихие соседи. Данная квартира подойдет как и для комфортного проживания большой семьи, так и для переделки под коммерческие организации и бизнеса.

1 с 22.07.2025, обновлен 22.07.2025

Продавец: Собственник

Телефон: +79101607762

Характеристики

Количество комнат	3	Этаж	1
Этажей всего	5	Площадь жилая	56.00 кв. м
Площадь кухни	12.00 кв. м		

https://tulskaya-oblast.restate.ru/obj/prodazha-tryohkomnatnoy-kvartiri-yubileynaya-ulica-2-k2-18232343970/

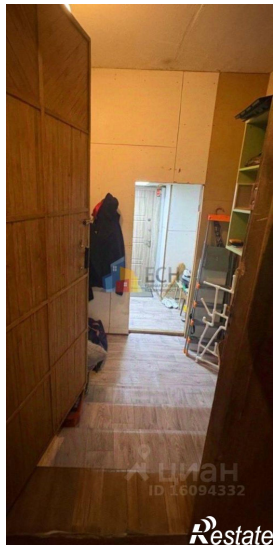
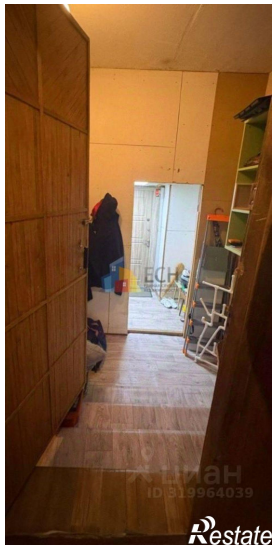
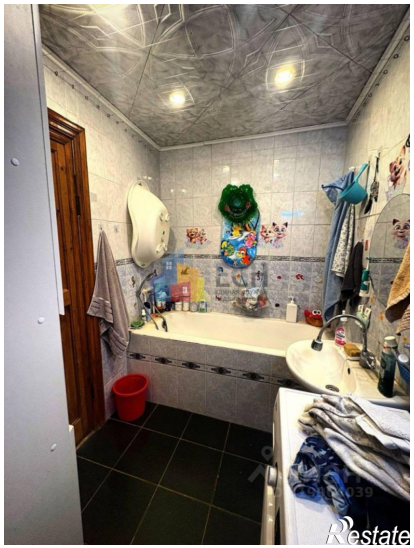

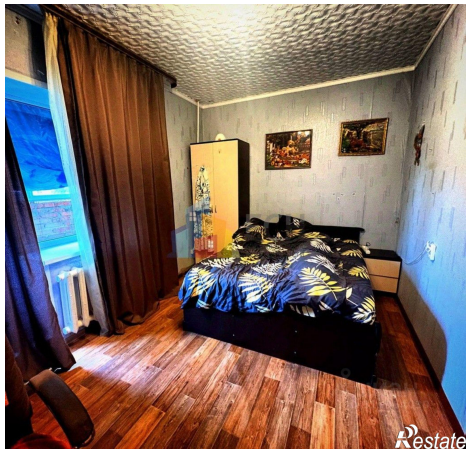

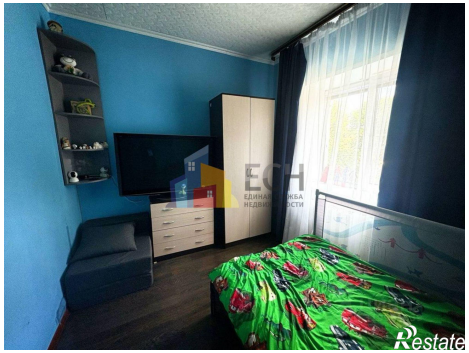
Restate