Купить производственную площадь за 1 063 900 рублей на 70К-041

Тульская область, Одоев, 70К-041

1 063 900 Р
10 639Р за м^2

100.00 м^2
Общая

Продаются производственные помещения Одоевского мясокомбината общей площадью 1128 квадратных метров, расположенные на земельном участке площадью 17 500 квадратных метров. В состав комплекса входят производственный корпус с холодильным отделением площадью 751,7 квадратных метров, административно-бытовой корпус площадью 347,7 квадратных метров, трансформаторная подстанция площадью 28,4 квадратных метров. Под административно-бытовым корпусом находится техническое подполье. Фундамент зданий свайный с железобетонными блоками. Каркас стен металлический с заполнением кирпичом и сэндвич-панелями. Корпуса комплекса подойдут под размещение любого вида производства. Полы в производственном корпусе покрыты кислотоупорной плиткой, допускающей работу с агрессивными средами. Часть помещений находится в состоянии незавершенного строительства. Мощность собственной электрической подстанции 160 кВА. Мясокомбинат располагается на трассе 70К-041 Тула-Белёв. Подъезд к комбинату отсыпан щебенкой. Территория охраняется, огорожена металлическим забором. Объект без обременений, один собственник, оперативный показ, быстрый выход на сделку, полное сопровождение. Звоните, с удовольствием отвечу на все Ваши вопросы. Архипов Эдуард.

0 с 28.10.2023, обновлен 29.10.2023

Характеристики
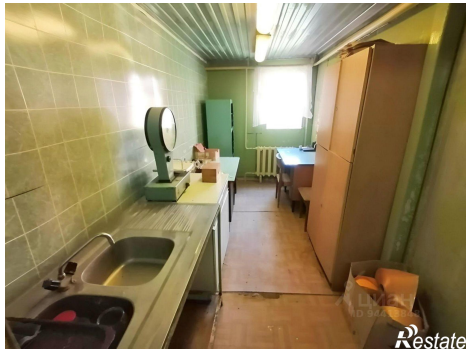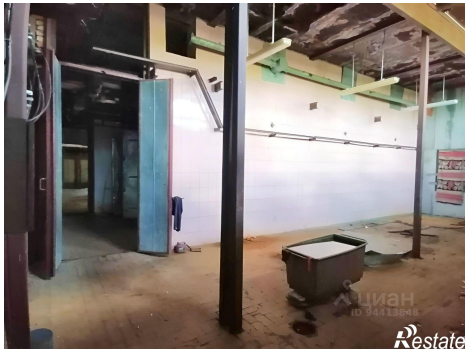
Этажей всего	1